Mise à jour le 3 janvier 2019

Monnaies-rares.com – Collection DK
e-mail : monnaies-rares@orange.fr
site : www.monnaies-rares.com

VENTE MONNAIES-RARES.COM – Jan 2019

Ref : G. Gadoury Essais 1989, GEM Gadoury Essais Monétaires 2014, MAZ Mazard

France XIXème

50 cent Louis-Philippe I 1846 W
SUP++ nett
225 €

1 F Napoléon III tête laurée 1867 A
SUP+ nett
100 €

France XXème

Essai de 25 C^{mes} Lindauer 1916

G- / GEM 77.10

4.9 g Ø 24.2 mm

Nickel. Tranche lisse

Un essai apparu en… 2013 ! 6 exemplaires seulement.

FDC PCGS SP 67

RRR

4400 €

Essai de 100 Francs 1929 concours de Guilbert

petit module G. 1141a / GEM 286.5

1.5 g Ø 15 mm

Maillechort. Tranche lisse

Le seul petit module de la série de concours de 100 Francs 1929.

Cote SPL 1200 € / FDC 1500 €

FDC PCGS SP 65

petit choc au revers

RR

450 €

1 Franc Semeuse 1960

qFDC PCGS MS 64

RR

140 €

20 Francs Essai Pessac tri-métallique

Ref GEM 214.8

9 g, 26.8 mm, tranche avec 5 séries de stries, frappe monnaie

Très rare essai tri-métallique pour la 20 Francs Génie 1992, sans date,
très peu d'exemplaires vus en vente depuis la Vente Kolsky (2000).
La plupart des exemplaires connus sont dans cette qualité de frappe (cf Kolsky),
il doit s'agir d'essais de frappe pour mise au point du type tri-métallique.

La pièce n'a pas circulé malgré son aspect (voir le plot central, qui ne présente aucune trace d'usure)
Le type bi-métallique est courant, le tri-métallique est très rare.

SUP

330 €

FAUTEES

10 centimes Marianne fautée sur flan de 5 centimes
décentrée 40%
SUP
750 €

5 Francs CFA 2006 fautée casquette
SUP
140 €

1 cent France 2013 fautée non cuivrée

2.1 g au lieu de 2.3 g

SPL qq tâches

140 €

ESSAIS MONACO

Les essais et épreuves de Monaco présentés ci-dessous sont pour la plupart en état exceptionnel, « sortie de frappe », brillant d'origine, bords coupants.

Monaco épreuve uniface de la pièce de 40 Francs Honoré V
date incomplète 183-
G MC 119

8.57 g Ø 27 mm

SUP
RRR
900 €

Monaco Belle collection d'essais incluant notamment

- **La très rare épreuve de 5 centimes de Rogat 1838 en état exceptionnel « sortant de frappe »**
- **Le très rare essai de 5 Francs 1945 en alu**
- **Coffret 4 essais 1950**
- **…**

FAIRE OFFRE / NOUS CONTACTER
(monnaies-rares@orange.fr)

Vente à l'unité possible

€UROS

Coffret €uro Pessac 8 pièces 1er type

Coffret ayant servi aux autorités monétaires, probablement en 1992,
à mettre au point les futures caractéristiques métalliques de l'euro.
Les modules sont bien au 1er type (cœur plus petit), et quasiment aux caractéristiques de l'euro (+ d'info)

Excessivement rare, une pièce de musée

RRR (moins de 5 connus)
2400 €

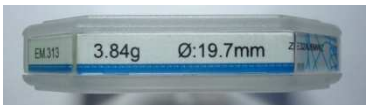

Essai de frappe de la 10 eurocent, métal blanc, tranche à cannelures larges double avers : essai pour la nouvelle face commune

Pré-série connue à quelques exemplaires, sans date (2005)
La signature « LL » est plus épaisse que sur le modèle adopté.

3.84 g Ø 19.7 mm frappe monnaie

qFDC GENI SP 64
RRR
1100 €

Série BU Pays-Bas 2002 mini-euros

<u>Pièces à l'échelle ½</u> - Tirage prévu à 2000 ex mais interrompu sur demande de la BCE.

Qualité BU

Qualité de frappe étonnante vu la taille des pièces. Tous les détails y sont y compris les tranches (sillon de la 2 cent, tranche 1 et 2 euros série de stries – sans toutefois les inscriptions sur la tranche de la 2 euros !).

Sur la 1ère photo une 1 cent normale a été ajoutée pour illustrer la taille des pièces.

RR

150 €

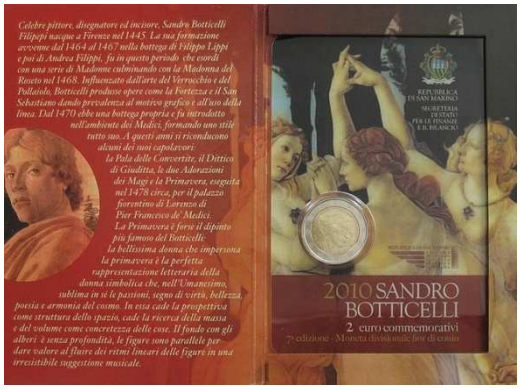

Set officiel 2 euros BU San Marin 2010 Boticelli

Qualité BU

Tirage : 140 000 ex

R

45 €

Série BU Lituanie 2015
1ère année de l'euro lituanien

Qualité BU
Tirage : 35 000 ex
R
25 €